

VIRIDIA

High-Durability Concrete



schema.gr

Επένδυση στην Ανθεκτικότητα

Λύσεις μακροχρόνιας αντοχής.

Λιγότερες επισκευές.

Περισσότερη βιωσιμότητα.

- Αυξημένη ανθεκτικότητα σε απαιτητικές συνθήκες
- Μειωμένες ανάγκες συντήρησης και επισκευών
- Μεγαλύτερη διάρκεια ζωής κατασκευών
- Βελτιστοποίηση κόστους κύκλου ζωής
- Μείωση συνολικού περιβαλλοντικού αποτυπώματος





Όμιλος Τιτάν: Ισχυρή αύξηση κερδοφορίας το Q1 2026



Έκανε γνωστά τα οικονομικά του αποτελέσματα για το πρώτο τρίμηνο του 2026 ο Όμιλος Τιτάν, εξηγώντας ότι στη διάρκεια του οι πωλήσεις του αυξήθηκαν κατά 4,7% από το αντίστοιχο τρίμηνο του 2024 και ανήλθαν σε 636,1 εκατ. ευρώ, με όλες του τις γεωγραφικές περιοχές να συμβάλλουν θετικά.

Αύξηση, παράλληλα, σημείωσαν και

τα EBITDA, κατά 12,4% σε ετήσια βάση (ή κατά 16% σε συγκρίσιμη βάση) και διαμορφώθηκαν στα 138 εκατ. ευρώ, με το περιθώριο κερδοφορίας EBITDA να ανεβαίνει σε επίπεδα άνω του 21%, ενισχυμένο κατά 250 μ.β. Ακόμη, τα καθαρά κέρδη μετά από φόρους ανήλθαν σε 64,1 εκατ. ευρώ, δηλαδή αυξήθηκαν και εκείνα σε σύγκριση με το πρώτο τρίμηνο του 2024 (σ.σ. κατά 46,5% ή 29% σε συγκρίσιμη βάση).

Στα 70 εκατ. οι επενδυτικές δαπάνες

Ταυτοχρόνως, οι επενδυτικές δαπάνες του Ομίλου στο εξεταζόμενο διάστημα διαμορφώθηκαν σε 70 εκατ. ευρώ, «με έμφαση σε επενδύσεις ανάπτυξης, όπως η επέκταση δυναμικότητας στην Αίγυπτο, οι αρχικές επενδύσεις σε φωτοβολταϊκό πάρκο στην Τουρκία, η ενίσχυση των υποδομών αποθήκευσης για εναλλακτικά τσιμεντοειδή υλικά και τσιμέντο, η ανάπτυξη νέων μονάδων ετοιμού σκυροδέματος, καθώς και οι ετήσιες εργασίες συντήρησης των εργοστασίων», όπως αναφέρεται στη σχετική ανακοίνωση.

Όσον αφορά, τώρα, στις λειτουργικές ελεύθερες ταμειακές ροές, ανήλθαν σε 53 εκατ. ευρώ το πρώτο τρίμηνο του 2026 (έναντι 41 εκατ. το πρώτο τρίμηνο του 2025), «ως αποτέλεσμα της αύξησης των κερδών EBITDA σε ετήσια βάση και της μείωσης των χρηματοοικονομικών εξόδων και των φόρων», όπως σημειώνει ο Όμιλος.

Πάντως, στο τέλος του Μαρτίου 2026, ο καθαρός δανεισμός του Ομίλου διαμορφώθηκε στα 676 εκατ. ευρώ, έναντι 214 εκατ. τον Δεκέμβριο 2025, «λόγω κυρίως των χρηματοδοτικών αναγκών για εξαγορές, ενώ εκδόθηκε ομολογιακό δάνειο ύψους 350 εκατ. ευρώ τον Φεβρουάριο του 2026». Αποτέλεσμα αυτού, ήταν ο δείκτης δανεισμού να διαμορφωθεί σε 1,1x EBITDA.

Προτεινόμενο μέρισμα 1,10 ευρώ ανά μετοχή

Ο Όμιλος Τιτάν καταλήγει επισημαίνοντας ότι προτείνεται μέρισμα ύψους 1,10 ευρώ ανά μετοχή (+10% σε σχέση με το προηγούμενο έτος, εξαιρουμένου του έκτακτου μερίσματος), το οποίο θα καταβληθεί στις 7 Ιουλίου 2026, υπό την προϋπόθεσή της έγκρισής του από την ετήσια Γενική Συνέλευση της 8ης Μαΐου 2026. Ο Όμιλος υπενθυμίζει και ότι ξεκίνησε, την 1ηη Απριλίου 2026, ένα νέο πρόγραμμα αγοράς ιδίων μετοχών, ύψους έως 10 εκατ. ευρώ και διάρκειας έως εννέα μηνών.



KONTOS CONCRETE: ΠΑΡΑΤΑΣΗ ΓΙΑ ΤΗΝ «ΠΡΑΣΙΝΗ ΠΟΛΙΤΙΣΤΙΚΗ ΔΙΑΔΡΟΜΗ» ΑΛΙΜΟΥ

Με απόφαση του Δήμου Αλίμου, η Kontos Concreate πήρε παράταση έως την 3η Ιουλίου 2026 για να ολοκληρώσει το έργο της «Πράσινης Πολιτιστικής Διαδρομής» στον Δήμο, που έχει ως στόχο την αστική αναζωογόνηση και τη σύνδεση πολιτιστικών και κοινόχρηστων χώρων.

Η σύμβαση εκτέλεσης του project υπογράφηκε την 3η Απριλίου του 2023, με προθεσμία ολοκλήρωσης τους 20 μήνες.

Έκτοτε, στην ανάδοχο χορηγήθηκαν συνολικά τέσσερις τον αριθμό παρατάσεις για να το αποπερατώσει, με την τελευταία εξ αυτών να εκπνέει την 3η Απριλίου του 2026.

Όπως διευκρινίζεται, λοιπόν, στην απόφαση της δημοτικής αρχής, η Kontos Concreate αιτήθηκε νέα παράταση της διορίας, μεταξύ άλλων λόγω αναμονής έγκρισης προσαρμογών της υφιστάμενης μελέτης με βάση τις τοπικές συνθήκες, του απαιτούμενου πρόσθετου χρόνου έγκρισης του τρίτου ανακεφαλαιωτικού πίνακα εργασιών αλλά και δυσμενών καιρικών συνθηκών (σ.σ. συνεχείς βροχοπτώσεις) που σημειώθηκαν από τον Ιανουάριο έως τον Μάρτιο.

Γ. Σέργης



15-17
ΜΑΪΟΥ 2026
METROPOLITAN
EXPO EXHIBITION CENTRE

Τι θα δείτε στην 6η Premium Real Estate Expo

- **Περισσότερους από 100 εκθέτες:** Κορυφαίες εταιρείες του Real Estate, developers, επενδυτικά projects και καινοτόμες υπηρεσίες που διαμορφώνουν το μέλλον της αγοράς.
- **Real Estate Forum:** Μια σειρά από sessions με 70+ κορυφαίους ομιλητές που αναλύουν την επενδυτική στρατηγική, τους κινδύνους και το μέλλον της κατοικίας.
- **Μεγάλη Κλήρωση Σπιού:** Η διεκδίκηση ενός διαμερίσματος 96 τ.μ. στο κέντρο της Αθήνας, σε συνεργασία με τη Lux & Easy.
- **Συνεργασία με τον Spitogatos:** Δυνατότητα δικτύωσης, λήψης εκτιμήσεων για ακίνητα και πρόσβασης σε νέα projects.
- **Green Home Experience:** Μια βιωματική ενότητα για το «σπίτι του μέλλοντος», με εστίαση στο Smart Home, το βιώσιμο design και την ενεργειακή αναβάθμιση.

GRAND SPONSORS



HOME GIVEAWAY SPONSOR



UNDER THE AUSPICES OF



MEDIA SPONSORS



Core: Παρέδωσε το διατηρητέο της New Yorker



Την ανάπλαση και λειτουργική αναμόρφωση του διατηρητέου κτιρίου στην οδό Σταδίου 59, το οποίο μίσθωσε η γερμανική αλυσίδα μόδας New Yorker για την είσοδό της στην ελληνική αγορά, ανέλαβε η Core. Το ακίνητο, ιδιοκτησίας της Grivalia Management, παραδόθηκε πριν από λίγες ημέρες στους νέους μισθωτές, σηματοδοτώντας ένα ακόμη βήμα στην επανατοποθέτηση

εμβληματικών κτιρίων του κέντρου της Αθήνας στη σύγχρονη εμπορική πραγματικότητα.

Το κτίριο όπου φιλοξενούνταν το κατάστημα Zara

Το κτίριο, συνολικής επιφάνειας περίπου 3.273 τ.μ., βρίσκεται σε μία από τις πιο προβεβλημένες εμπορικές ζώνες της πρωτεύουσας, στην περιοχή της Ομόνοιας. Μέχρι πρόσφατα φιλοξενούσε κατάστημα της Zara, πριν ο Όμιλος Inditex μεταφέρει τη δραστηριότητά του στο ανακαινισμένο Μινιόν. Η αποχώρηση της Zara άνοιξε τον δρόμο για την αξιοποίηση του ακινήτου από τη New Yorker, η οποία, σύμφωνα με πληροφορίες, ίδρυσε νομική οντότητα στην Ελλάδα την άνοιξη του 2025 και πλέον προχωρά στην ανάπτυξη της φυσικής της παρουσίας στη χώρα. Στο πλαίσιο της νέας μίσθωσης, η Core κλήθηκε να αναμορφώσει τους εσωτερικούς χώρους του ακινήτου, ώστε να ανταποκρίνονται στις ανάγκες της νέας εμπορικής χρήσης. Σύμφωνα με τις ίδιες πληροφορίες, το κτίριο ήταν επαρκές από στατικής άποψης, γεγονός που περιόρισε το αντικείμενο των παρεμβάσεων κυρίως στη διαμόρφωση, την ανακατασκευή και την προσαρμογή των χώρων. Στους δύο τελευταίους ορόφους θα στεγαστούν τα κεντρικά γραφεία της New Yorker στην Ελλάδα, ενώ το υπόλοιπο κτίριο θα αξιοποιηθεί ως χώροι πώλησης, με χαρακτηριστικά flagship καταστήματος.

Η ανάθεση στην Core έρχεται σε μία περίοδο κατά την οποία η αγορά του κέντρου της Αθήνας εμφανίζει αυξημένη κινητικότητα, τόσο από επενδυτές ακινήτων όσο και από διεθνείς retailers που αναζητούν παρουσία σε σημεία υψηλής προβολής. Η περίπτωση της Σταδίου 59 εντάσσεται στο ευρύτερο αυτό πλαίσιο, καθώς συνδυάζει την αρχιτεκτονική αξία ενός διατηρητέου ακινήτου με τη δυνατότητα φιλοξενίας μεγάλης εμπορικής επιφάνειας. Θυμίζουμε, ότι η ιδιοκτήτρια του ακινήτου, Grivalia Management, διαχειρίζεται σημαντικό χαρτοφυλάκιο ακινήτων, αξίας άνω των 3 δισ. ευρώ, συμπεριλαμβανομένων και ακινήτων της Eurobank. Η έλευση της New Yorker προστίθεται στο ευρύτερο κύμα αφίξεων διεθνών αλυσίδων μόδας στην Ελλάδα, επιβεβαιώνοντας ότι η ελληνική αγορά και ειδικά το κέντρο της Αθήνας, παραμένει στο ραντάρ μεγάλων εμπορικών σημάτων.

Έργα που «τρέχει» η Core

Κατά πληροφορίες, η Core έχει αναλάβει το τελευταίο διάστημα και την ανακαίνιση κτιρίων γραφείων σημαντικών πολυεθνικών στο Μαρούσι. Συγκεκριμένα, είναι η εταιρεία που κλήθηκε να δώσει νέα εικόνα στα κεντρικά γραφεία της Microsoft επί της Λεωφόρου Κηφισίας καθώς και εκείνων της Procter & Gamble επί της οδού Αγίου Κωνσταντίνου.

Ταυτόχρονα, αυτήν την περίοδο βρίσκεται σε τελικό στάδιο η διαμόρφωση των νέων γραφείων της Deloitte στη Θεσσαλονίκη, στην περιοχή του λιμανιού. Πρόκειται για το παλιό κτίριο της ΠΑΕΓΑ, που ανήκει στη Dimera & Land Properties συμφερόντων του Ιβάν Σαββίδη. Τον σχεδιασμό του συγκεκριμένου ακινήτου εκπόνησαν τα γραφεία A&M Architects και Urban Soul Project.

Γιώργος Λαμπίρης

Ο ΚΩΝΣΤΑΝΤΙΝΟΣ ΓΟΥΛΙΔΗΣ - GOULIDIS CONSTRUCTIONS & PROPERTIES, ΣΤΗ ΛΙΣΤΑ 20 UNDER 40 ARCHITECTS 2025



Με τετραετή εμπειρία στην αρχιτεκτονική μελέτη και κατασκευή έργων υποδομής, ο Κωνσταντίνος Γουλίδης συμμετείχε ενεργά στην υλοποίηση αρκετών έργων, εκ των οποίων τέσσερα διακρίθηκαν στα Exterior Awards της Boussias Events, κατακτώντας μάλιστα ως και την 1η θέση. Κεντρικά σημεία της φιλοσοφίας του ίδιου και των συνεργατών του αποτελούν ο ανθρωποκεντρικός χαρακτήρας του σχεδιασμού και η διαφοροποίηση σε επίπεδο σχεδιασμού και υλικών. Οι ανάγκες της σύγχρονης οικογένειας επίσης τίθενται σε πρώτο πλάνο. Συνολικά, ο Κ. Γουλίδης διακρίνεται για τον στόχο του να αναδείξει τη σύγχρονη αρχιτεκτονική ως τέχνη και ως εργαλείο βελτίωσης της ποιότητας ζωής των ανθρώπων και του περιβάλλοντος. Πρόθεσή του, είναι τα έργα του να συμβάλλουν στον διάλογο για μία πιο βιώσιμη και καινοτόμα αρχιτεκτονική προσέγγιση.

Γνωρίστε τα στελέχη της 20 under 40 Architects 2025 [εδώ](#)

Λάβετε μέρος στις επόμενες λίστες 20 under 40, δηλώνοντας την υποψηφιότητά σας [εδώ](#)

26&27|05|2026

3rd Architecture summit

@ GRECOTEL LA RIVIERA

WHERE ARCHITECTURE MEETS INDUSTRY POWER

Meet leading architecture firms and industry partners
in a carefully designed setting for meaningful exchange

ΠΟΙΟΥΣ ΘΑ ΣΥΝΑΝΤΗΣΕΤΕ

LEADING ARCHITECTURE FIRMS

A&M ARCHITECTS
A&S ARCHITECTS
AETER ARCHITECTS
AMK ARCHITECTURE & DESIGN
ATHENS CREATIVE
BOBOTIS+BOBOTIS ARCHITECTS
CORE SA
COSTAS GAGOS ARCHITECTURE
& DESIGN
DEDA & ARCHITECTS
ΕΛΙΝ ΤΕΧΝΙΚΗ
EPITOMÉE DESIGN
ETSI ARCHITECTS
GNB ARCHITECTS
GRECOTEL GROUP

HOME AT US
ΚΑΑΦ - KITRINIARIS ASSOCIATES
ΚΑΤΕΡΙΝΑ ΠΙΠΙΛΗ & ΣΥΝΕΡΓΑΤΕΣ
ΚΤΙΡΙΑΚΕΣ ΥΠΟΔΟΜΕΣ
LKMK ARCHITECTS
MASTROMINAS ARCHITECTURE
M-AGIOSTRATITIS ARCHITECTURAL
& DESIGN STUDIO
MICROMEGA ARCHITECTURE
& STRATEGIES
MINAS KOSMIDIS - ARCHITECTS
PAROSTEC
PARTHENIOS
ARCHITECTS+ASSOCIATES
PAVLIDIS & ASSOCIATES

PIERIS.ARCHITECTS
ΠΟΥΛΙΑΝΝΑ ΠΑΡΑΣΚΕΥΑ
& ΣΥΝΕΡΓΑΤΕΣ
POTIROPOULOS & PARTNERS
QPROJECT
SQUARE ONE ARCHITECTS
TAKA + PARTNERS
THE HIVE ARCHITECTS
THOMOPOULOS ARCHITECTS
UNITY DESIGN
URBAN SOUL PROJECT
VITAEI
VRATSANOS - COULA ARCHITECTS

MATERIAL & SOLUTION LEADERS

AGK GROUP
AGT GROUP
ASSET INTERIORS
BATHIFY
BAUMIT
BEL LIGHTING
CK DESIGN LIGHTING
CUBALUX AGISTRIOTIS
DECOSTAR S.A.
DESIGN PERGOLA

DEVELIME DEVELOPMENT
EGREEN
EUROPA PROFIL ALUMINIUM
FIL PRO ANTHOPOYLOS
GASKLIMA
GROHE HELLAS
ISOMAT
KALOTARANIS SA
KEBE
LEGRAND

MAISON AETHERION
MARAZZI GROUP
METRON SA
S-PLASTICON
SAMOUR FLOORS
STONE GROUP INTERNATIONAL
TEXTURES N TILES
TSOKAS MATERIALS
VERNOLIN DEFTEREOS

ΜΑΘΕΤΕ ΠΕΡΙΣΣΟΤΕΡΑ

LUNCH HOST

Bathify

floor & bath

BOUSSIAS
events

Συμμετοχές & Χορηγίες: Έλενα Καλογρίτσα, **T:** 217 7776 122, **M:** 6947 897 798, **E:** ekalogritsa@boussias.com
Μάξιμος Γιαννόπουλος, **M:** 6940 642 327, **E:** mgiannopoulos@boussias.com
Πληροφορίες: Λήδα Δεληγιάννη, **T:** 217 7776 277, **E:** ldelyianni@boussias.com

Kraft Paints: Νέα σειρά προϊόντων για προστασία δαπέδων

Τη νέα της προϊοντική κατηγορία «Bodenguard» με συστήματα προηγμένων επιστρώσεων δαπέδων για επαγγελματική και βιομηχανική χρήση παρουσιάζει η Kraft Paints. Όπως διευκρινίζει η εταιρεία στη σχετική ενημέρωσή της, τα προϊόντα της νέας αυτής κατηγορίας της βασίζονται σε τεχνολογίες εποξειδικών, πολυουρεθανικών ρητινών, καθώς και σε συστήματα επιπέδωσης και αντιολίσθησης, ενώ περιλαμβάνουν από εποξειδικές βαφές διαλύτου και νερού έως αυτοεπιπεδούμενα εποξειδικά δάπεδα, εξειδικευμένα

αστάρια και πρόσθετα. Πληρούν, επίσης, όλα τα ισχύοντα διεθνή πρότυπα και κανονισμούς, όπως τα EN 1504-2, EN 1504-7, EN 13813 καθώς και EN 1186 (άμεση επαφή με τρόφιμα) και μπορούν να εφαρμοστούν σε χώρους και έργα που περιλαμβάνουν από βιομηχανικές εγκαταστάσεις έως χώρους στάθμευσης, εμπορικά και βιομηχανικά κτίρια, ξενοδοχεία, νοσοκομεία, αποθήκες και σε κάθε αντίστοιχη εφαρμογή σε οικιστικούς χώρους. Ειδικότερα, η σειρά περιλαμβάνει εποξειδική βαφή διαλύτου, 2-συστατικών, αντιδιαβρωτικό

εποξειδικό αστάρι πρόσφυσης διαλύτου 2-συστατικών, διάφανο εποξειδικό αστάρι εμποτισμού, διαλύτου, 2-συστατικών, εποξειδική βαφή, υδατικής βάσης, 2-συστατικών, διάφανο εποξειδικό αστάρι εμποτισμού, υδατικής βάσης, 2-συστατικών, εποξειδική βαφή διαλύτου για πισίνες, 2-συστατικών, βαφή αλειφατικής πολυουρεθάνης διαλύτου, 2-συστατικών, αυτοεπιπεδούμενη εποξειδική επιστρωση και βαφή σφράγισης δαπέδου, 2 συστατικών, πολυεστερικούς αντιολισθητικούς κόκκους (0,2-0,4mm) και χαλαζακή άμμο (0,1-3,0mm).

Η δύναμη της εμπειρίας

- Προβολικός Εξοπλισμός
- Συστήματα Ταυτόχρονης Διερμηνείας
- Ηχητικός Εξοπλισμός
- Επαγγελματικός Φωτισμός
- Rigging
- Εξοπλισμός Πληροφορικής
- Σχεδιασμός - Υλοποίηση Σκηνικών Συνεδρίων και Εκθεσιακών Περιπτέρων
- Πρακτικά Συνεδριάσεων
- Υπηρεσίες livestreaming
- Εικαστικός σχεδιασμός / digital branding

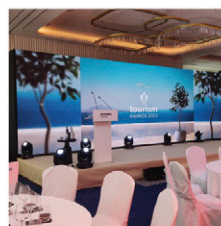

 **sound & visual**
κ.παπαθανασίου α.ε.

Member of
PRG
ALLIANCE

Member of
Congress Rental
Network
CRN

HERCA
THE HIRE RENTAL ASSOCIATION

E: rental@soundandvisual.gr

f /soundandvisualgr @soundandvisual

Premium Real Estate Expo: Επιστρέφει το τριήμερο 15-17 Μαΐου



Από τις 15 έως τις 17 Μαΐου 2026 θα λάβει χώρα, στο Metropolitan Expo στην Αθήνα, η 6η Premium Real Estate Expo. Η έκθεση για τον κλάδο της ακίνητης περιουσίας θα είναι σχεδιασμένη για να ενισχύσει τις B2B συναντήσεις και τη δικτύωση, ενώ θα συγκεντρώσει συμμετοχές από την Ελλάδα και το εξωτερικό που θα παρουσιάσουν τις νέες τάσεις και καινοτομίες στον τομέα.

Οι επισκέπτες θα έχουν και την ευκαιρία να ανακαλύψουν κορυφαίες εταιρείες του real estate, developers, επενδυτικά projects και καινοτόμες υπηρεσίες. Παράλληλα με την έκθεση, θα διεξαχθεί το 6ο Real Estate Forum, στη διάρκεια του οποίου πάνω από 70 ομιλητές θα αναλύσουν τις τρέχουσες εξελίξεις, με τις θεματικές ενότητες να εστιάζουν στην επενδυτική στρατηγική, στην καινοτομία και «πράσινη» διαβίωση και στη σύγχρονη διαχείριση ακινήτων με βάση τα διεθνή πρότυπα.

Επίσης, στο πλαίσιο των στρατηγικών συνεργασιών, ο Spitogatos και η έκθεση θα προσφέρουν στους ενδιαφερόμενους ενημέρωση για ακίνητα και νέα projects, δικτύωση με κορυφαίους επαγγελματίες του χώρου, πρώτη εκτίμηση της αξίας του ακινήτου τους και πρόσβαση σε εξειδικευμένες ομιλίες και παρουσιάσεις. Επιπλέον, η ενότητα Green Home Experience θα προσφέρει μία εμπειρία κατοικίας, αναδεικνύοντας smart home τεχνολογίες, modern design και βιώσιμα υλικά.



AGT CONSTRUCTIONS: ΞΕΚΙΝΑ ΥΔΡΕΥΤΙΚΟ ΕΡΓΟ ΣΤΗΝ ΑΘΗΝΑ

Η ΕΥΔΑΠ και η AGT Constructions ATE υπέγραψαν τη μεταξύ τους σύμβαση για κατασκευαστικές εργασίες για αγωγούς ύδρευσης και αποχέτευσης σε περιοχές αρμοδιότητας της Υπηρεσίας Α' τομέα Αθηνών της ΕΥΔΑΠ.

Πρόκειται για το Τμήμα 1 ενός συνολικού project τέτοιων παρεμβάσεων, με την εκτιμώμενη αξία του εν λόγω τμήματος να ανέρχεται στα 8,88 εκατ. ευρώ (με ΦΠΑ). Η ανάδοχος πρέπει να ολοκληρώσει τα έργα σε 36 μήνες.

RADISSON: ΔΗΜΟΣΙΕΥΣΗ ΕΚΘΕΣΗΣ ΥΠΕΥΘΥΝΗΣ ΕΠΙΧΕΙΡΗΜΑΤΙΚΟΤΗΤΑΣ

Την Έκθεση Υπεύθυνης Επιχειρηματικότητας για το 2025 εξέδωσε ο Radisson Hotel Group. Μάλιστα για την πρώτη Έκθεση Υπεύθυνης Επιχειρηματικότητας του Ομίλου που ευθυγραμμίζεται με το Ευρωπαϊκό πρότυπο εθελοντικής αναφοράς βιωσιμότητας για ΜμΕ.

Η Έκθεση αναφέρει, μεταξύ άλλων, ότι σημαντικό ορόσημο για τον Όμιλο για το 2025 αποτέλεσε η παρουσίαση των πρώτων Verified Net Zero ξενοδοχείων του. Αποτυπώνει, παράλληλα, την πρόοδο του Ομίλου στους βασικούς πυλώνες Think People, Think Community και Think Planet.

Ανάμεσα στα στοιχεία που παραθέτει η Έκθεση είναι, λ.χ., το ότι το 31% των θέσεων ηγεσίας του Ομίλου καταλαμβάνεται από γυναίκες, το ότι το 2025 διέθεσε 890.000 ευρώ σε δωρεές (χρηματικές και σε είδος) παγκοσμίως και το ότι 78 ξενοδοχεία του λειτουργούν με 100% ανανεώσιμη ηλεκτρική ενέργεια.

ΥΠΟ ΤΗΝ ΑΙΓΙΔΑ



BOUSSIAS events presents



Celebrating Excellence
in Workplace Safety & Wellbeing

ΔΗΛΩΣΤΕ ΤΩΡΑ ΣΥΜΜΕΤΟΧΗ

www.hsawards.gr

ΥΠΟΒΟΛΗ ΥΠΟΨΗΦΙΟΤΗΤΩΝ ΕΩΣ

15/05/2026

Υποψηφιότητες: Ειρήνη Λιβανού, T: 217 7776 119, E: ilivanou@bouscias.com
Χορηγίες: Κατερίνα Λιοδάκη, T: 217 7776 241, M: 6974 742 403, E: kliodaki@bouscias.com

Official Publication
Manufacturing

LEADERS - CONSTRUCTION + DEVELOPMENT OPMENT

ΠΡΟΣΩΠΑ ΚΑΙ ΣΤΡΑΤΗΓΙΚΕΣ
ΠΟΥ ΟΡΙΖΟΥΝ ΤΗ ΝΕΑ ΑΝΑΠΤΥΞΗ

Υποστηρικτής
Έκδοσης



Η ανάπτυξη ακινήτων και υποδομών στην Ελλάδα είναι κάτι περισσότερο από κατασκευή. Είναι στρατηγική, επένδυση και όραμα για το δομημένο περιβάλλον.

Η έκδοση Construction & Development Leaders αναδεικνύει τους πρωταγωνιστές σε κάθε πυλώνα του οικοσυστήματος:

- Real Estate & Investment • Κατασκευαστικοί Όμιλοι & Υποδομές
- Project Management & Συμβουλευτικές Υπηρεσίες
- Προμηθευτές Τεχνολογίας & Υλικών

Μέσα από αποκλειστική αρθρογραφία των ηγετικών στελεχών της αγοράς, η έκδοση χαρτογραφεί τη νέα αρχιτεκτονική της ανάπτυξης και φωτίζει τάσεις και επενδυτικές προοπτικές που θα καθορίσουν το μέλλον.

Για περισσότερες
πληροφορίες,
πατήστε **ΕΔΩ!**

ΚΥΚΛΟΦΟΡΕΙ 31 ΜΑΪΟΥ ΜΕ «ΤΟ ΒΗΜΑ» ΤΗΣ ΚΥΡΙΑΚΗΣ

BOUSSIAS
media

ΠΕΡΙΕΧΟΜΕΝΟ: Σπύρος Πιστικός, **T:** 217 777 6334, **E:** spistikos@boussias.com
ΔΙΑΦΗΜΙΣΗ: Γρηγόρης Φλουρής, **T:** 217 777 6136, **E:** gflouris@boussias.com

DKG Development: Εγκαίνιασε το Imeras στην Αργυρούπολη



Πραγματοποιήθηκαν, την Τρίτη 5 Μαΐου 2026, τα εγκαίνια του Imeras, του νέου επιχειρηματικού κόμβου που ανέπτυξε επί της Λεωφόρου Βουλιαγμένης 602Α η DKG Development, σε συνεργασία με τον Δήμο Ελληνικού-Αργυρούπολης. Η εκδήλωση πραγματοποιήθηκε παρουσία εκπροσώπων της κυβέρνησης, της τοπικής αυτοδιοίκησης, του επιχειρηματικού κόσμου, συνεργατών

και προσκεκλημένων. Σύμφωνα με τη σχετική ανακοίνωση της DKG Development, το Imeras αποτελεί συγκρότημα γραφείων και χώρων συνεργασίας, συνολικής επιφάνειας άνω των 3.800 τ.μ., αναπτυγμένο σε τρία επίπεδα και υπόγειο χώρο, το οποίο μάλιστα έχει ως στόχο του να λάβει την πιστοποίηση LEED Gold.

Σήμερα, πάνω από 40 επαγγελματίες χρησιμοποιούν τους χώρους εργασίας του Imeras, ενώ περίπου 10 άτομα αξιοποιούν τους κοινόχρηστους χώρους και τις lounge membership υπηρεσίες του. Επίσης, η ίδια η DKG Development έχει ήδη μεταφέρει την έδρα της στο Imeras, ενώ οι υπόλοιποι χώροι λειτουργούν σε συνεργασία με την IWG και το brand Spaces. Το έργο σχεδίασε το αρχιτεκτονικό γραφείο Dimitris Thomopoulos Architects, ενώ την κατασκευή του ανέλαβε η DK Techniki AE, κατασκευαστική θυγατρική του Ομίλου DKG Development, η οποία ανακατασκεύασε και αναβάθμισε πλήρως το ακίνητο.

METLEN: ΑΥΞΗΣΗ ΕΣΟΔΩΝ ΚΑΤΑ 37% ΤΟ Q1 2026

Το trading update για το πρώτο τρίμηνο του 2026 δημοσίευσε η Metlen, τονίζοντας ότι στο διάστημα αυτό τα έσοδά της αυξήθηκαν κατά +37% σε ετήσια βάση, στα 2,05 δισ. ευρώ. Ειδικά όσον αφορά στον κλάδο της υποδομών και παραχωρήσεων, η εταιρεία επεσήμανε ότι ο κύκλος εργασιών του αυξήθηκε στα 177 εκατ. ευρώ από 92 εκατ. το Q1 2024 (+92%), προσθέτοντας, αναφερόμενη ειδικά στη METKA ATE, ότι το συνολικό της ανεκτέλεστο υπόλοιπο των εκτελούμενων έργων υποδομών συμπεριλαμβανομένων των έργων που βρίσκονται σε προχωρημένο στάδιο επικείμενης συμβασιοποίησης προσεγγίζει τα 2,2 δισ. ευρώ. Για τον κλάδο μετάλλων, η Metlen υπενθυμίζει ότι τον αναδιοργάνωσε σε τρεις πυλώνες (Vertical Aluminium Value Chain, Κρίσιμες Πρώτες Ύλες και Κυκλικά Μέταλλα, M Technologies-άμυνα και βιομηχανικές εφαρμογές), με τον κύκλο εργασιών του να ανέρχεται στο ποσό των 234 εκατ. ευρώ, δηλαδή να είναι αυξημένος σε ποσοστό 3% από το πρώτο τρίμηνο του 2024 (σ.σ. 228 εκατ. ευρώ).

POLYPLAST: ΑΝΑΚΑΙΝΙΣΗ ΓΡΑΦΕΙΩΝ ΚΑΙ ΑΝΑΒΑΘΜΙΣΗ ΥΠΟΔΟΜΩΝ

Την ολοκλήρωση της ανακαίνισης των γραφειακών της εγκαταστάσεων ανακοίνωσε η Polyplast. Η εταιρεία καθετοποιημένη παραγωγής προϊόντων εύκαμπτης συσκευασίας τονίζει, στην ανακοίνωσή της, ότι οι παρεμβάσεις επικεντρώθηκαν στους χώρους γραφείων, συνολικής επιφάνειας 500 τ.μ., με στόχο τη βελτίωση της λειτουργικότητας και υποστηρίζοντας τις ανάγκες των εργαζομένων. «Ο σχεδιασμός των νέων χώρων δίνει έμφαση στην εργονομία και στη βέλτιστη αξιοποίηση των διαθέσιμων επιφανειών, υποστηρίζοντας την ομαλή συνεργασία και την παραγωγικότητα. Παράλληλα, οι αλλαγές συμβάλλουν στη δημιουργία ενός πιο ευχάριστου και λειτουργικού χώρου εργασίας», καταλήγει η ανακοίνωση της Polyplast.

ARCHITECT



ARCHITECTURE & INTERIORS

Η **Λίστα** με τα πιο δυναμικά νέα στελέχη και εργοδότες στον κλάδο της **Αρχιτεκτονικής**

NOMINATIONS DEADLINE

08/05/2026

**ΣΥΜΠΛΗΡΩΣΕ ΤΩΡΑ
ΥΠΟΨΗΦΙΟΤΗΤΑ**

ΜΑΘΕΤΕ ΠΕΡΙΣΣΟΤΕΡΑ ΣΤΟ
www.architectmag.gr

Περισσότερες πληροφορίες:
Χάρης Πορέτης, **T:** 217 7776 139,
E: hporetis@boussias.com

ΔΩΡΕΑ ΓΙΑ ΤΗ Β' ΦΑΣΗ ΤΟΥ ΠΡΟΓΡΑΜΜΑΤΟΣ «Μ. ΓΙΑΝΝΑΚΟΥ»

Υπογράφηκε την Πέμπτη 7/5/2026 η σύμβαση δωρεάς για τη β' φάση του προγράμματος ανακαίνισης σχολικών κτιρίων «Μαριέττα Παννάκου», η οποία αφορά σε 238 σχολεία και σχολικά συγκροτήματα σε 132 Δήμους της Ελλάδας. Τα έργα θα υλοποιηθούν από τις Κτιριακές Υποδομές, ενώ η χρηματοδότηση θα προέλθει από δωρεά 100 εκατ. ευρώ των τεσσάρων συστημικών τραπεζών (Alpha Bank, Eurobank, Εθνική, Πειραιώς).

TINY HOMES & ΠΡΟΚΑΤ ΣΠΙΤΙΑ

Τα μικροσκοπικά σπίτια (tiny homes) και τα προκατασκευασμένα (προκάτ) σπίτια είναι το θέμα του 10ου αφιερώματος που δημοσιεύει φέτος το Build.

Στο αφιέρωμά μας θα διαβάσετε τα ευρήματα νέας έρευνας που εκπόνησε το Market Data Forecast, από τα οποία προκύπτει πως, κατά τη χρονική περίοδο 2025-2034, το μέγεθος της παγκόσμιας αγοράς των tiny homes θα ανέλθει στα 8,49 δισ. δολάρια. Μάλιστα, η έκθεση χαρακτηρίζει τα tiny homes ως «αναπτυσσόμενο κλάδο και παραθέτει παράγοντες που ωθούν την αγορά τους αλλά και παράγοντες που την περιορίζουν. Παράλληλα, στο αφιέρωμα παραχώρησε δηλώσεις ο Μάνος Κρανίδης, Πολιτικός Μηχανικός ΕΜΠ και Γραμματέας Ενημέρωσης της Πανελληνίας Ομο-

σπονδίας Ιδιοκτητών Ακινήτων (ΠΟΜΙΔΑ), ο οποίος τονίζει πως τόσο τα tiny homes όσο και οι προκατ κατοικίες δύνανται να αποτελέσουν μία εναλλακτική λύση για την ανακούφιση του πολύ σοβαρού στεγαστικού ζητήματος που αντιμετωπίζει η Ελλάδα, εξηγώντας και τους λόγους για τους οποίους μπορεί αυτό να συμβεί. Επιπροσθέτως, ο κ. Κρανίδης σχολιάζει πως η συμβολή των tiny homes και των προκατασκευασμένων σπιτιών στην ελληνική αγορά «παραμένει περιορισμένη» και καταθέτει προτάσεις που έχει να κάνει η ΠΟΜΙΔΑ για την ενίσχυση της συμβολής των tiny homes και των προκατασκευασμένων κατοικιών στην προσπάθεια που πραγματοποιείται στη χώρα μας για την επίλυση του στεγαστικού της προβλήματος.



if You can

DREAM IT

— *we can* —

BUILD IT



PREFABRICATED MODULAR UNITS

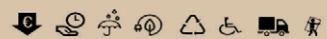
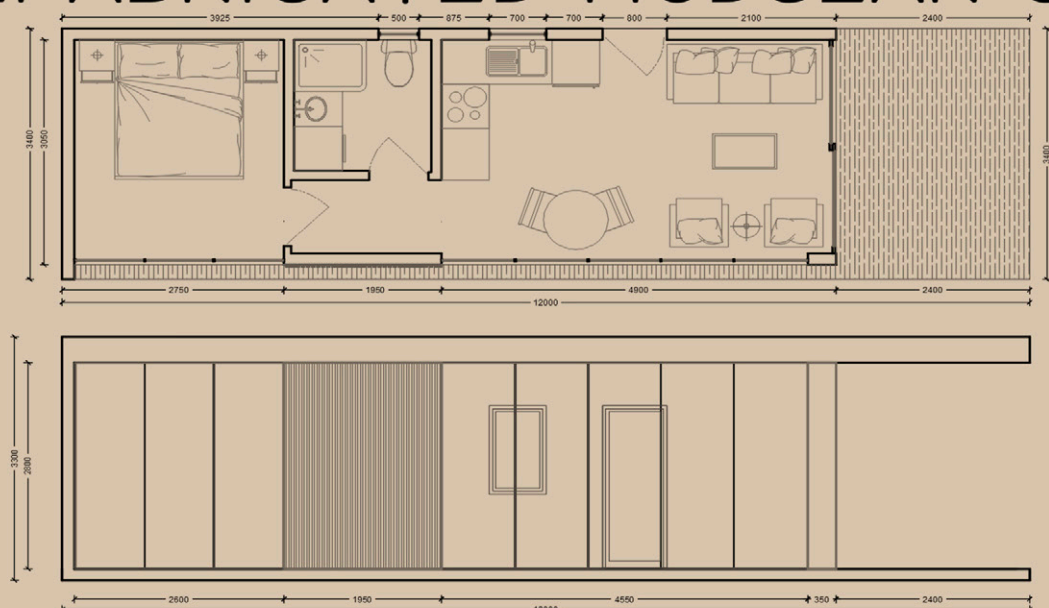

© PADO- All rights reserved by PADO, content may not be reproduced, downloaded, disseminated, published, or transferred in any form or by any means



Tiny homes: Στα 8,49 δισ. δολάρια η αξία της παγκόσμιας αγοράς ως το 2034

Νέα έρευνα του Market Data Forecast αποτίμησε το μέγεθος της παγκόσμιας αγοράς των tiny homes στα 6,17 δισεκατομμύρια δολάρια ΗΠΑ το 2025, ενώ προβλέπει, παράλληλα, αύξησή της, από τα 6,39 δισεκατομμύρια δολάρια το 2026, στα 8,49 δισεκατομμύρια δολάρια μέχρι το 2034, με ετήσιο σύνθετο ρυθμό ανάπτυξης (CAGR) 3,62% κατά την εξεταζόμενη περίοδο. Η έκθεση χαρακτηρίζει τα tiny homes ως «αναπτυσσόμενο κλάδο και αναφέρει, μάλιστα, ότι καθίστανται ολοένα και πιο δημοφιλή «μεταξύ των millennials και των συνταξιούχων». Παραθέτει, δε και στοιχεία της Αμερικανικής Ένωσης Συνταξιούχων (AARP), τα οποία σημειώνουν πως το 40% των ατόμων ηλικίας 55 ετών και άνω εξετάζει το ενδεχόμενο στέγασης σε μικρότερους χώρους, με πολλούς να επιλέγουν τα tiny homes «λόγω της χαμηλής συντήρησης και του μειωμένου οικονομικού βάρους».

Παράγοντες που ωθούν την αγορά

Ένα από τα βασικά κίνητρα πίσω από το αυξανόμενο ενδιαφέρον για τα tiny homes είναι, σύμφωνα με το Market Data Forecast, το ότι είναι οικονομικά προσιτά. Σύμφωνα με το Γραφείο Απογραφής των Ηνωμένων Πολιτειών Αμερικής, η διάμεση τιμή μίας νεόδμητης κατοικίας στη χώρα έφθασε στο (ανέφικτο να καταβληθεί από σημαντική μερίδα του πληθυσμού) ποσό των 417.700 δολαρίων το 2023. Αντιθέτως, το μέσο κόστος ενός tiny home εκτιμάται μεταξύ 30.000 και 80.000 δολαρίων. Ένας εξίσου σημαντικός μοχλός ανάπτυξης της παγκόσμιας αγοράς των tiny homes είναι το ότι αυτά συνήθως δεν υπερβαίνουν τα 37 τετραγωνικά μέτρα σε επιφάνεια, απαιτούν λιγότερα δομικά υλικά για να κατασκευαστούν και καταναλώνουν λιγότερη ενέργεια, άρα το ανθρακικό τους αποτύπωμα είναι μικρότερο συγκριτικά με τις συμβατικές κατοικίες. Την αγορά ωθούν, ακόμη, η αυξανόμενη επιθυμία για μινιμαλιστικές και ευέλικτες συνθήκες διαβίωσης μα και το ότι πολλά tiny homes μπορούν



ΗΠΑ: Νέος νόμος διευκολύνει τη δημιουργία tiny homes

Όλα αυτά, την ώρα που στις Ηνωμένες Πολιτείες της Αμερικής θα ισχύει, από την 1η Ιουλίου του 2027, νόμος ο οποίος θα επιτρέπει δικαιωματικά στους ιδιοκτήτες ακινήτων να κατασκευάσουν σε αυτά βοηθητικές οικιστικές μονάδες (accessory dwelling units, ADUs), όπως είναι, λόγου χάρη, ένα tiny home, εάν το επιθυμούν. Το σχέδιο του νόμου υπογράφηκε στα μέσα του περασμένου Απριλίου από την Κυβερνήτη της Βιρτζίνια, Άμπιγκεϊλ Σπάνμπεργκερ. Επιπλέον, βάσει του νόμου αυτού, οι τοπικές αρχές θα υποχρεούνται να επιτρέπουν τη δημιουργία των εν λόγω μονάδων σε περιοχές με πολεοδομικό χαρακτηρισμό για μονοκατοικίες και επίσης να θέτουν ανώτατο όριο στα τέλη αδειοδότησης το ποσό των 500 δολαρίων.

να μετακινούνται, επιτρέποντας ευελιξία στην τοποθεσία διαμονής. Από την άλλη, περιοριστικοί παράγοντες είναι η πολυπλοκότητα της πολεοδομικής νομοθεσίας και των οικοδομικών κανονισμών, οι οποίοι συχνά επιβάλλουν ελάχιστες απαιτήσεις μεγέθους για τις οικιστικές μονάδες, καθώς και η εξασφάλιση χρηματοδότησης και ασφάλισης για τα tiny homes.

Το μεγαλύτερο μερίδιο ο οικιστικός τομέας

Το Market Data Forecast καταλήγει σημειώνοντας ότι ο οικιστικός κλάδος κατείχε, για το 2024, το ηγετικό μερίδιο στην παγκόσμια αγορά tiny homes, το οποίο ήταν της τάξης του 63,2%. Η κυριαρχία του τομέα αυτού οφείλεται, εξηγηί ο φορέας, «στην αυξανόμενη ζήτηση για οικονομικά προσιτές και βιώσιμες λύσεις στέγασης» και «στο αυξημένο ενδιαφέρον για μινιμαλιστική διαβίωση», μεταξύ άλλων. Ωστόσο, το Market Data Forecast εκτιμά, ότι κατά την εξεταζόμενη χρονική περίοδο (2025-2034) ο

εμπορικός τομέας θα σημειώσει ταχεία ανάπτυξη, με ετήσιο σύνθετο ρυθμό ανάπτυξης 8,43%. Η ανάπτυξη αυτή οφείλεται στην αυξανόμενη υιοθέτηση tiny homes για εμπορικούς σκοπούς (όπως είναι η φιλοξενία και το λιανικό εμπόριο). Σύμφωνα με την Αμερικανική Ένωση Ξενοδοχείων και Καταλυμάτων (AHLA), το 60% των ταξιδιωτών στις Ηνωμένες Πολιτείες έχει εκφράσει ενδιαφέρον για διαμονή σε μη παραδοσιακούς τύπους καταλυμάτων, συμπεριλαμβανομένων των tiny homes. «Η ευελιξία και η οικονομική αποδοτικότητα των tiny homes τα καθιστούν ελκυστική επιλογή για επιχειρήσεις που επιδιώκουν να μειώσουν τα λειτουργικά έξοδα και να προσφέρουν μοναδικές εμπειρίες στους πελάτες. Παραδείγματος χάρη, tiny homes αξιοποιούνται ως boutique ξενοδοχεία και χώροι λιανικής πώλησης, παρέχοντας μία καινοτόμο και βιώσιμη εναλλακτική λύση έναντι των συμβατικών εμπορικών δομών», σημειώνει η ανάλυση.

Γιώργος Σέργης



Tiny homes-προκάτ κατοικίες ως λύση για το στεγαστικό πρόβλημα

Στεγαστική κρίση και μάλιστα έντονη βιώνει η Ελλάδα τα τελευταία χρόνια, με την πρόσβαση σε στέγη που είναι οικονομικά προσιτή και ποιοτική να εξελίσσεται σε κορυφαίο παράγοντα πίεσης (τόσο κοινωνικής όσο και οικονομικής) για όλο και μεγαλύτερο κομμάτι του πληθυσμού. Μία από τις (πολλές) λύσεις οι οποίες έχουν κατά καιρούς προταθεί από διάφορες πλευρές για την επίλυση του οξύτατου αυτού προβλήματος είναι και η κατασκευή νέων κατοικιών, έτσι ώστε να αυξηθεί το διαθέσιμο οικιστικό απόθεμα (σημαντικό μέρος του οποίου έχει αυτή τη στιγμή αφαιρεθεί, για πολλούς λόγους, από την προσφορά, με αποτέλεσμα την αύξηση στις τιμές και στα ενοίκια και μαζί της... δυσκολίας να βρεθεί κατοικία). Στο πλαίσιο αυτό, τα tiny homes και τα προκατασκευασμένα σπίτια δύνανται να αποτελέσουν μία εναλλακτική λύση που μπορεί να συμβάλλει στην ανακούφιση του στεγαστικού ζητήματος, όπως σχολιάζει, μιλώντας στο Build, ο Μάνος Κρανίδης, Πολιτικός Μηχανικός ΕΜΠ και Γραμματέας Ενημέρωσης της Πανελληνίας Ομοσπονδίας Ιδιοκτητών Ακινήτων (ΠΟΜΙΔΑ). «Αυτό μπορεί να συμβεί», διευκρίνισε ο κ. Κρανίδης, «κυρίως λόγω του χαμηλότερου κόστους και της ταχύτερης υλοποίησης των συγκεκριμένων λύσεων. Παράλληλα, αυτές οι δύο κατηγορίες ακινήτων προσφέρουν ευελιξία ως προς τη



Μ. Κρανίδης, Γρ. Ενημέρωσης, ΠΟΜΙΔΑ

χωροθέτηση και τη μορφή ανάπτυξης, γεγονός που τις καθιστά ελκυστικές για συγκεκριμένες κατηγορίες κατοίκων, όπως, λ.χ., οι νέοι, τα μονοπρόσωπα νοικοκυριά ή οι κατοικίες προσωρινού χαρακτήρα».

«Περιορισμένη η συμβολή tiny homes-προκάτ οικιών»

Ωστόσο, όπως τονίζει ο κ. Κρανίδης, η συμβολή των tiny homes και των προκατασκευασμένων σπιτιών στην ελληνική αγορά «παραμένει περιορισμένη». Μάλιστα, σε ορισμένες περιπτώσεις, προσθέτει, «καταγράφεται μικρότερη αξιοπιστία σε σχέση με τις συμβατικές κατασκευές, ιδίως όταν πρόκειται για μεγαλύτερης κλίμακας ή πολυώροφες εφαρμογές». Επιπλέον, ζητήματα όπως η

ανθεκτικότητα στον χρόνο, η ενεργειακή απόδοση και η προσαρμογή στα ελληνικά πολεοδομικά δεδομένα «χρήζουν ιδιαίτερης προσοχής», λέει ο ίδιος, αν και, παρ' όλη αυτά, όπως επανέλαβε, τα tiny homes και τα προκατ σπίτια «συνιστούν σαφή και υπαρκτή επιλογή για συγκεκριμένες ανάγκες στέγασης».

Οι προτάσεις της ΠΟΜΙΔΑ

Από εκεί και πέρα, για την ενίσχυση της συμβολής των tiny homes και των προκατασκευασμένων κατοικιών στη γενικότερη προσπάθεια που λαμβάνει χώρα στην Ελλάδα για την επίλυση του στεγαστικού της προβλήματος, η ΠΟΜΙΔΑ έχει να προτείνει την πραγματοποίηση συγκεκριμένων βημάτων προς αυτήν την κατεύθυνση. «Προτείνουμε απλοποίηση και σαφήνεια στο αδειοδοτικό και πολεοδομικό πλαίσιο, ώστε να αρθούν υφιστάμενα εμπόδια και αβεβαιότητες», δηλώνει ο κ. Κρανίδης. «Ως ένα ακόμη βήμα, προτείνουμε την παροχή στοχευμένων φορολογικών αλλά και χρηματοδοτικών κινήτρων για τους ιδιώτες και τους επενδυτές», υπογραμμίζει. Καταλήγοντας, ο κ. Κρανίδης αναφέρει ότι η ΠΟΜΙΔΑ προτείνει και «την ένταξη τέτοιων λύσεων σε οργανωμένες πολιτικές προσιτής και κοινωνικής κατοικίας, με σαφή κριτήρια ποιότητας και ασφάλειας και συμμόρφωση με τον Κτιριοδομικό και Οικοδομικό Κανονισμό».

Γιώργος Σέργης

ΑΡΧΙΣΥΝΤΑΚΤΗΣ:

Γιώργος Σέργης

gsergis@boussias.com

ΣΥΝΤΑΞΗ: Γιώργος Λαμπίρης

ΔΙΑΦΗΜΙΣΗ: Γρηγόρης Φλουρίδης

gflouris@boussias.com

ΣΥΝΔΡΟΜΕΣ:

Σταυρούλα Τσιγκάκου

stsigkakou@boussias.com

ΥΠΟΔΟΧΗ ΔΙΑΦΗΜΙΣΗΣ: Γιώτα Κουκουτέγου

gkukoutegou@boussias.com

ΣΕΛΙΔΟΠΟΙΗΣΗ: Εύη Μπάβα

ΔΙΕΥΘΥΝΟΥΣΑ ΣΥΜΒΟΥΛΟΣ:

Αντωνία Κατσουλιέρη

ΔΙΕΥΘΥΝΤΡΙΑ ΣΥΝΤΑΞΗΣ ΕΚΔΟΣΕΩΝ:

Κατερίνα Πολυμερίδου

GROUP SUBSCRIPTIONS DIRECTOR:

Ειρήanna Αβούρη

BOUSSIAS
media

ΚΛΑΔΙΚΑ ΜΕΣΑ ΜΟΝ ΙΚΕ

Λ. Κηφισίας 125-127 -Τ.Κ. 115 24, Αθήνα
Κτίριο Cosmos Center Τ: 210 710 2452

Κόστος ετήσιας εταιρικής συνδρομής: 270€ + ΦΠΑ 24%

FIND US ON

